

PIANO DI RECUPERO denominato "P.R. CORTE BOSSI"

L'area interessata dall'intervento è sita nella zona sud-est del centro storico di Bollate tra la via Magenta e la via D.L. Uboldi. Il piano prevede la demolizione di alcuni manufatti esistenti e la realizzazione di un edificio allineato lungo la D.L. Uboldi composto da tre piani fuori terra nella parte nord, e di 5 piani fuori terra a sud.

E' prevista la realizzazione, all'interno del perimetro di piano, di una superficie destinata a servizi comunali pari a mq 1.509,53

Destinazione di P.R.G.: Zona residenziale di completamento "Bq"

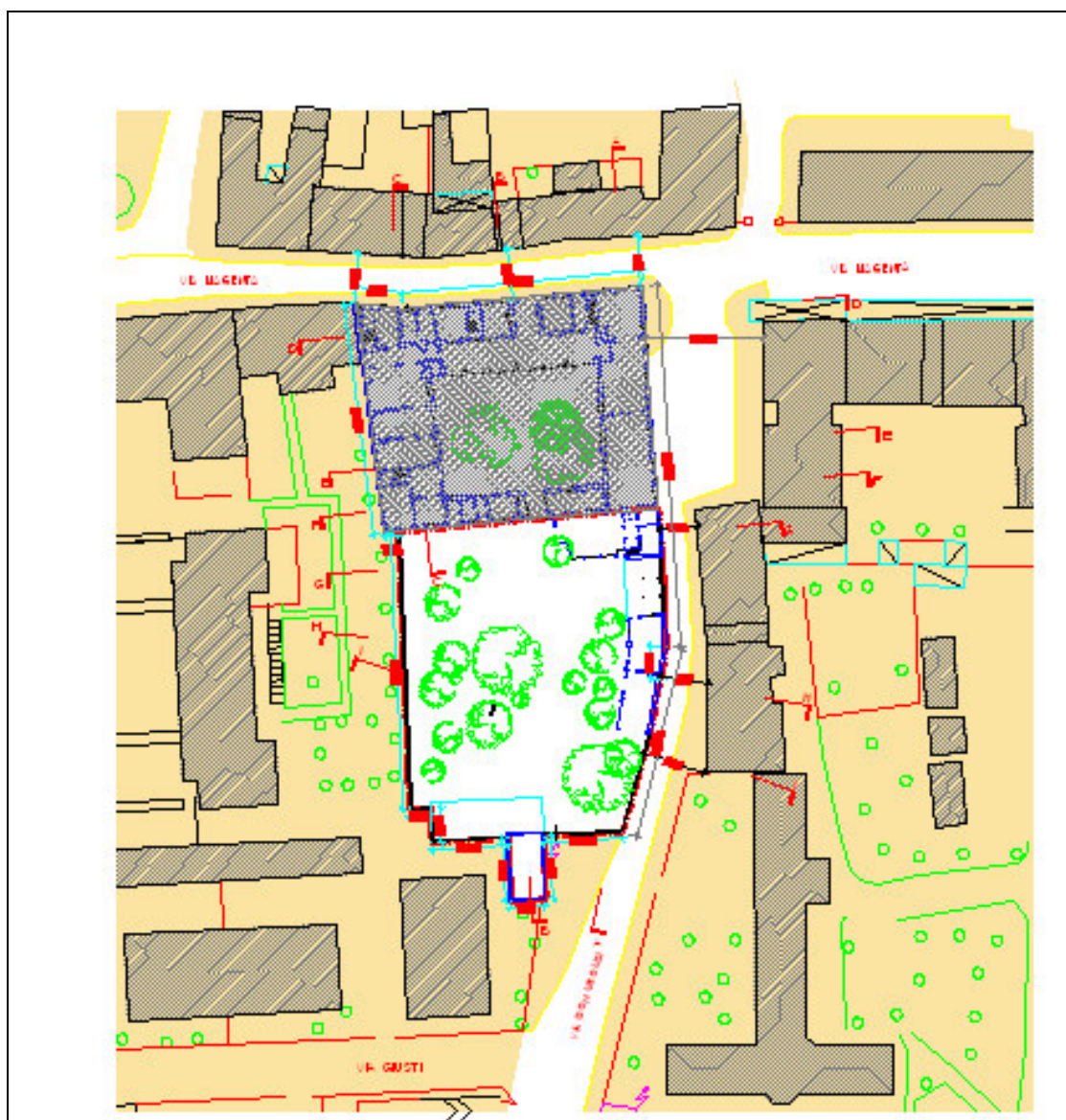

PLANIMETRIA STATO DI FATTO

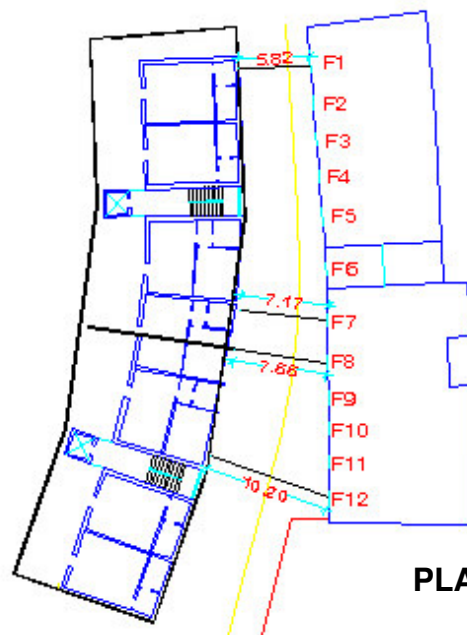

PLANIMETRIA DI PROGETTO

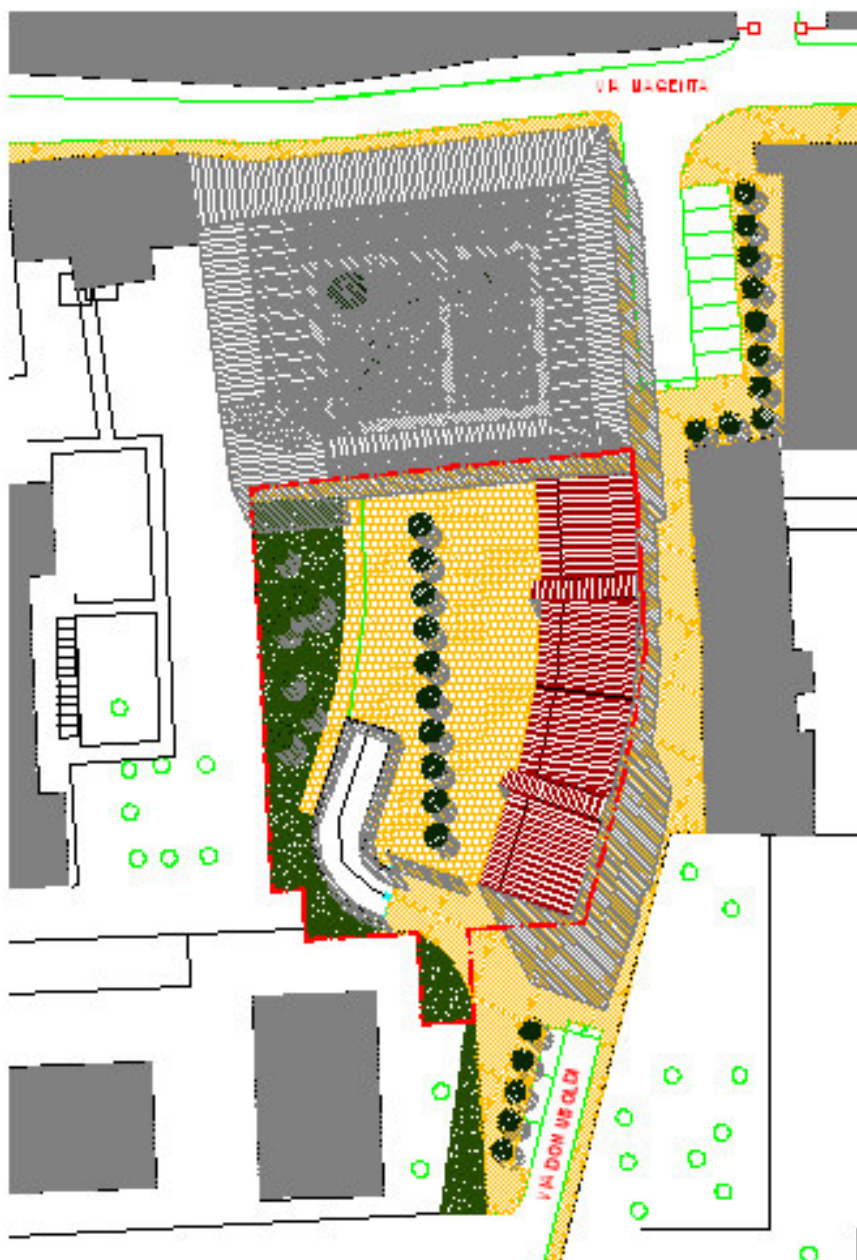

PLANIVOLUMETRICO

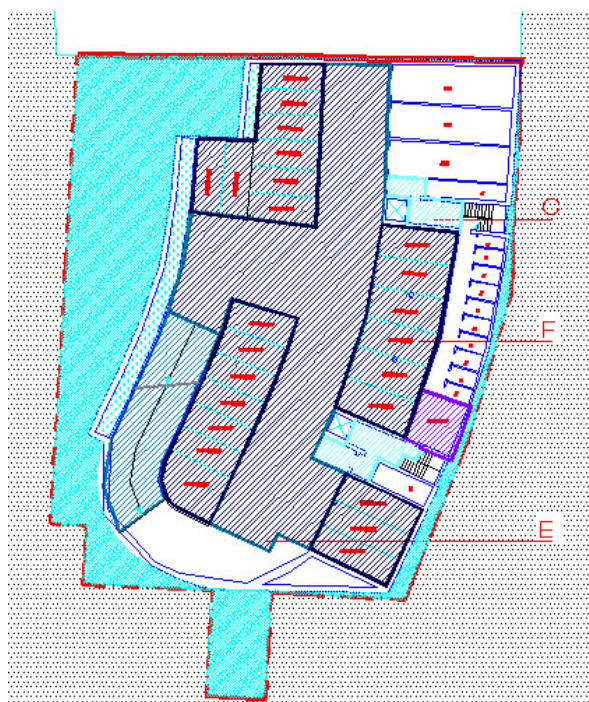

Pianta Piano Interrato

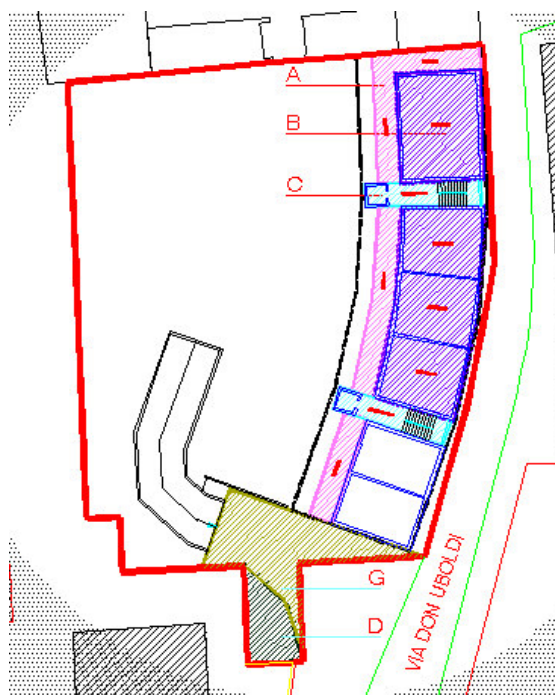

Pianta Piano Terra

SPAZI A DESTINAZIONE PUBBLICA

DATI URBANISTICI		
Superficie territoriale	mq	1.856,41
Volumetria di progetto	mc	4.243,04
Superficie da destinare a servizi comunali	mq	1.509,53
Aree standard da monetizzare	mq	1.667,06

Adottato con delibera di Consiglio Comunale n°38 del 01/07/2009
 Approvato con delibera di Consiglio Comunale n°60 del 29/10/2009