

**PIANO DI RECUPERO denominato "P.R. Via Isonzo n.7"**

L'area interessata dall'intervento si trova in via Isonzo in località Cascina del Sole. Il piano prevede la demolizione di un capannone industriale esistente, la ristrutturazione e l'ampliamento dell'edificio residenziale presente in loco e l'interramento di una cabina Enel preesistente.

E' prevista la realizzazione di posti auto ad uso pubblico lungo la via Isonzo e di un'area destinata alla viabilità pedonale di corredo ai parcheggi.

Destinazione di P.R.G.:

Zona residenziale di completamento con necessità di riordino urbanistico "Bd"

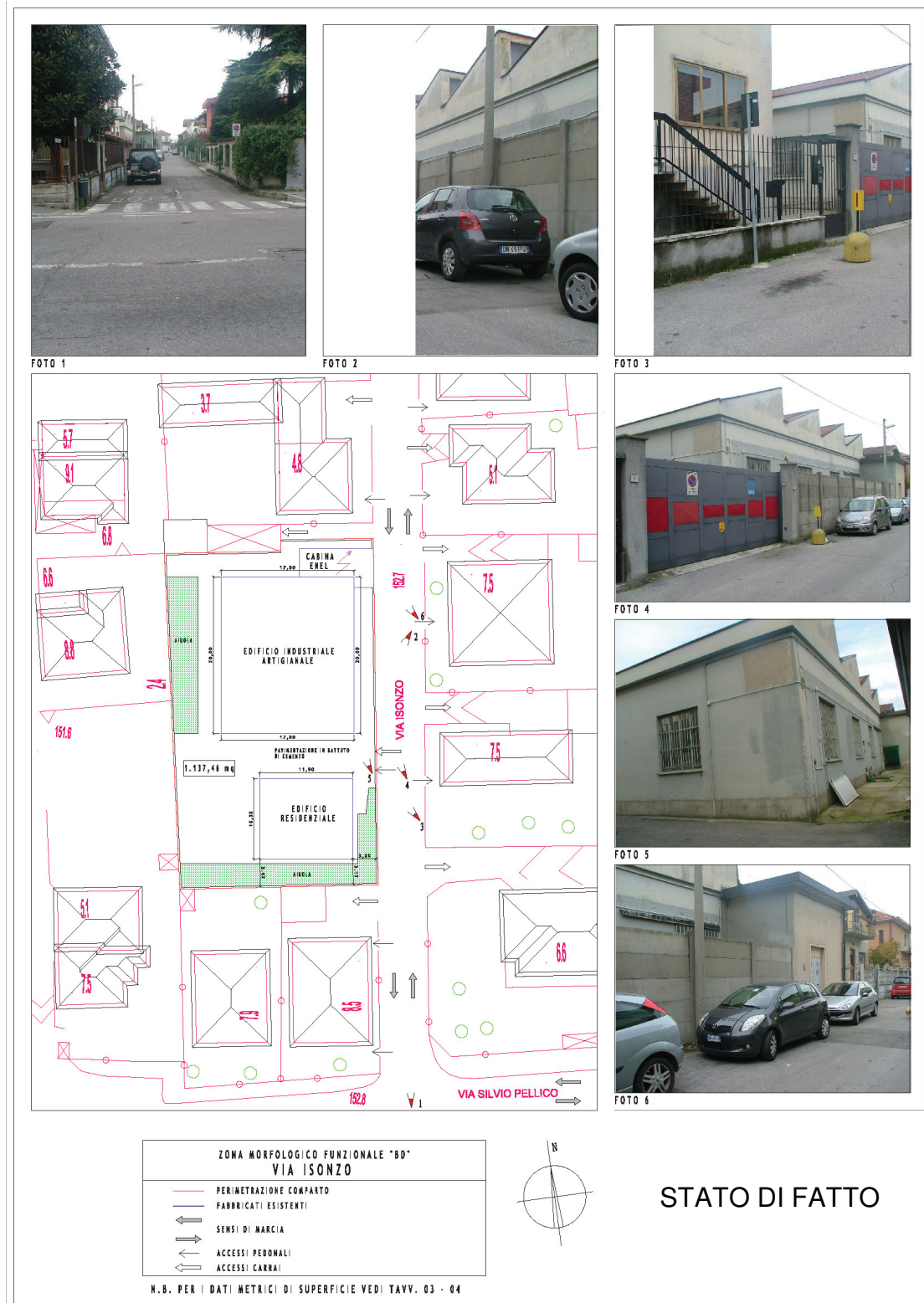

STATO DI FATTO

N.B. PER I DATI METRICI DI SUPERFICIE VEDI TAVV. 03 - 04

## DATI URBANISTICI

Superficie territoriale	mq	1.137,46
Indice territoriale	mc/mq	2,00
Volumetria di progetto	mc	2.274,92
Abitanti insediabili	n°	23
Superficie da destinare a servizi comunali	mq	243,83
Aree standard da monetizzare	mq	365,67
Superficie destinata a parcheggi di uso pubblico	mq	142,81

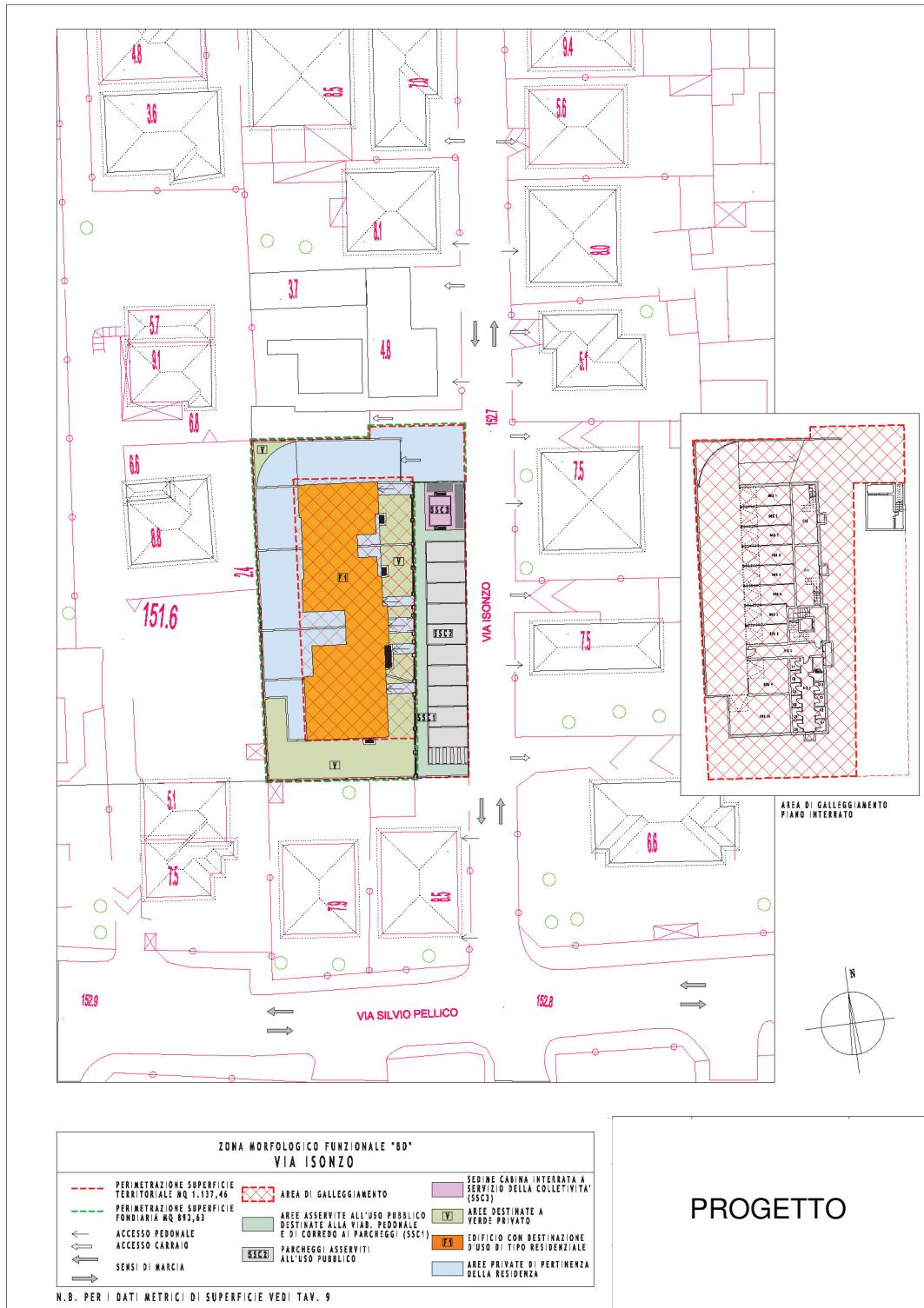

Adottato con delibera di Giunta Comunale n°29 del 25/02/2009  
 Approvato con delibera di Giunta Comunale n°102 del 03/06/2009